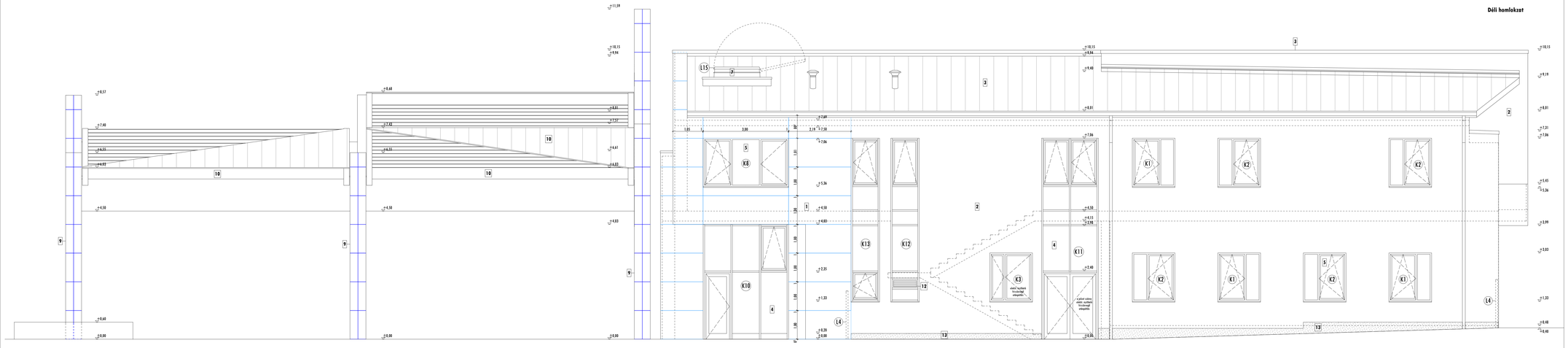

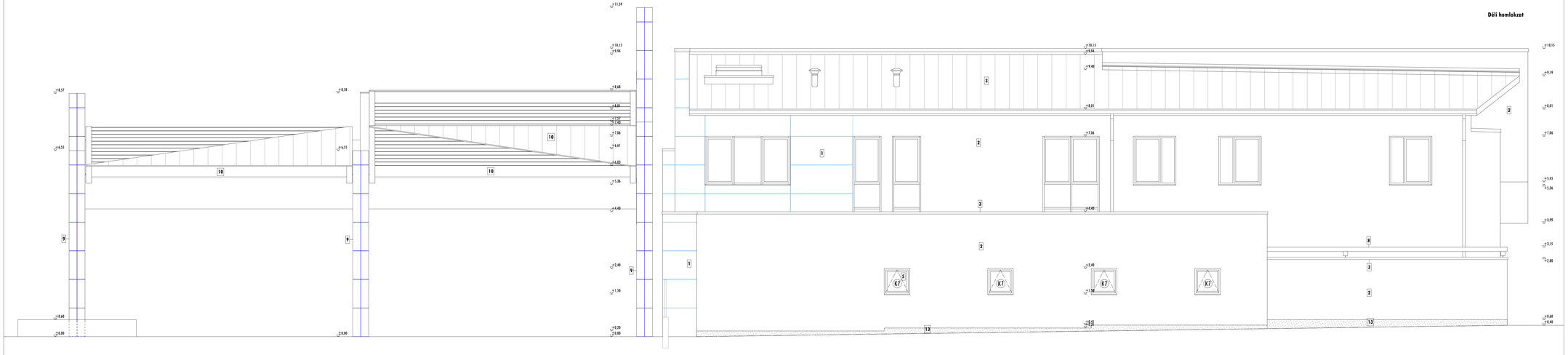

Megjegyzés:
- ±0,00 = 104,20 mBf az épület látogatói főbejárat előtti járda szintje.
- A tehertartó szerkezetek méretei, anyagminősége, geometriája a statikai tervek szerint készül.
- Az épületgépészeti rendszerek, berendezések, nyomvonalak, áttörések az épületgépészeti tervek szerint készül.
- Az épületvillamossági rendszerek, berendezések, nyomvonalak, áttörések az épületvillamossági tervek szerint készül.
- A mik elkészült szerkezetek méretait a kapcsolódó szerkezetek építése során a helyszínen ellenőrizni kell.
- Az épület különböző szerkezeti elemeinek összeépítésére, kapcsolatának kialakítására az építészeti tervek, konzisgnációk, műszaki leírások, kőtörgyártási kőrisek együttesen adnak iránymutatót.
- Az építés során az egyes szakágak tervei együtt kell kezelni.
- A tervdokumentáció elemei együtt értelmezendők.
- Az egyes anyagokat, szerkezetekket a rendszer szerinti kiegészítő elemekkel a szükséges technológiai rendben alkalmazva kell beépíteni.
- Bármelyik eltérés esetén a tervezők véleményét kell kérni.

Homlokzati anyagleszírás:

1. Nagyformátumú szerelt, gerelap homlokzat burkolás
   Cetis 36 Evo, KERALITE, Forest, Nero 300/100/8,5 cm méretű, Microban felületű,
   Porotherm 44 Klima tégla vagy vezhetem tehetőrendű szerkezetfoi dilhelcsircsal rögzítet
   ALLFACE fém vékyszerkezetre szerelt átszellőztetett, kapcsos lapmeghegelő, vízszintes dilécű lapokkal.
2. Vakolt homlokzati felületek: Porotherm 44 Klíma tégla vagy vezhetem tehetőrendű szerkezetre kerülő
   2 cm vtg. Terraseno bőszigetelő alapvakolatos Terraseno-weber G700 vékonyvakolati alapozó,
   Terraseno-weber pen 15 kőszórásos vékonyvakolat, finom és gérdörzsölt,szemes, RY72/beige színben.
3. Fémlemez hedrsek, szegélyek, tetők: Ammer műanyagbevonatos alumínium lemez, kattintó dilékszerű fémlemez fedés
   vízlépcsőzésben színben,kitörő elemgyűl falemez, attikafedésű decsks, bitszt rézszkem nélkül, egyoldalon gyalult decsks eljzatra rögzítve.
4. Homlokzati üvegfal fix elemekkel, nyílókkal és nyílók belső oldák szárnyaskkal: ALUPLAST MC WALL Függönyfal, IMPERIAL 800 nyílók ajtók,
   homlokzati lépcsőcsőjel gélfi beépített parapett panel elemekkel a kőrszint magas üvegfalakkal.
   Parcsitt felületű, Bal.1019 Grey beige színben, Sunguard Extra selective SKN 60/28, 2-rétegű bőszigetelő, napvédő üvegszőcsel.
5. Homlokzati bukó-nyíló és fix oldalnyílók, ajtók: VEKA 70 profil, fix, nyíló-bukó oldak
   Bal.1019 Grey beige színben, Sunguard Extra selective SKN 60/28, 2-rétegű bőszigetelő, napvédő üvegszőcsel.
6. Homlokzati harmonika beépítő üvegfal ajtók: JAKCER Jancsal harmonika nyílókú üvegfal, falsú, fügegszthet gérgés megszszétcsal,
   alsó akadálymentes gumi küszöbbel. Falsú vezető sín statikailag méretezett acél gerendához rögzítve.
   Fújótéc ALUPLAST MC WALL Függönyfalhoz kcsszigítve.
7. Füzvelvezető kupola: ACO kőtörtegű, bőszigetelt, üvegszálerősítő poliészter nyílószárny (zsilettkupola), bőszigetelt lábszerű (GFK) "K" egyenesfalú,
   mechanikus szigetelő-rögzítő gallér, NIRO - nyílógát, rendszer szerinti elektromos nyílószerkezet, fűtjelző rendszerrel bekötve.
8. Parkoló díjtok fölötti pergola, növényfuttató rendszer: Zsalukő kartörhető acél tartószerű elemekkel és betonalapokkal
   acél tartószerű elemekkel rögzített fa szerkezetű tömecskedő fa pellé pergola növényfutatók.
   Fa anyag kőltöz; UV elleni kezelésű kezelve, fülöp színben.
9. Üzemben előre gyártott, szerelt, átszellőztetett, színezett, kőrszíkben színje burkolat: Gisacett, "L"kőrszíkben minőségű,
   előregyártott szálerősítésű UHPC betonkőrgyártmányok, kőrszíz felületi kialakítással, szín-G14 betonon.
   Márványkő minimum: MrH Exclusive Beton"30-100/56/3,2 cm fülkén szerkénynyékkő kőszerkőpfel, HEA 300 acél tartószerkezetre,
   ALLFACE fém vékyszerkezetre szerelt, bőtsű felületű acél kapcsolós alszerkezet, szíjfog burkolat.
10. Előtetők szerkezet: Bőtsegszszerű fa fűtartókkal és szelemenekkel ellá tartószerkezet, acél szíjfogókkc acél szerelvényekkel rögzítve.
    Fa anyag kőltöz; UV elleni kezelésű kezelve, fülöp színben. Fedett rézszkem nélkül, egyoldalon gyalult decsks eljzatra szerelt
    Ammer műanyagbevonatos alumínium lemez, kattintó dilékszerű fedés, vízlépcsőzésben színben.
11. Gépjármű bejárati kapuk: Acél rézszerkezetű kézzik kapu, zártszelvény tartó vízszerkezetre szerelt BILOMONIA burkolattal,
    rezsdámentes rendszer szerinti rögzítő szerkezetben (AISI 420) lévő vízszintes irányú fa betétekkel (Dikaama 25/37 mm).
    Acél tartószerkezet Bal.1019 Grey beige színben.
12. Épületgépészeti homlokzati rácsok: Homlokzati gravitáció burkolat elkjában törtszínkkal beépített épületgépészeti fém anyagú,
    rácsok, csatlak, szellőző elemek, Bal.1019 Grey beige színben.
13. Vakolt homlokzati felületek lábazatos: Porotherm 44 Klíma tégla vagy vezhetem tűlpszerűlés kerül
    Mapei Elastocoller Tonachina Plus lábszatvakolat fűjes szerszti B020 terfelek színben, 0,7 mm szemnagysággal.

Gav-Art Stúdió Kft.
4400 Nyíregyháza Szabadság tér 12/a. I/10
T:42/402500,F:42/504803,M:30/9787264
E-mail: gavart@gavart.hu www.gavart.hu

A TOP-6.1.4-15 Társadalmi és környezeti szempontból fenntartható turizmusfejlesztés című pályázat keretében, a Nyíregyházi Állatpark látogatóközpontjának fejlesztése

Építtető:
Nyíregyháza Megyei Jogú Város Önkormányzata
4400 Nyíregyháza, Kossuth tér 1. sz.

Építési kivitelezési tervdokumentáció

170/2016 KT

Felelős építésztervező:

Kovács Péter
É1-14484

Homlokzatok II.
M = 1:50

2017. január hó

E-9

Ez a tervlap a tervező szellemi termeke és tulajdona, szerzői jog védi (szerzői jogról szóló 1999 évi LXVI tv.). Kizárólagos jog fenntartva. A tervlap bármilyen formában történő másolása, sokszorosítása, közreadása közzététele csak a tervező írásbeli hozzájárulásával lehetséges!